

Ortsteil Niederrodenbach

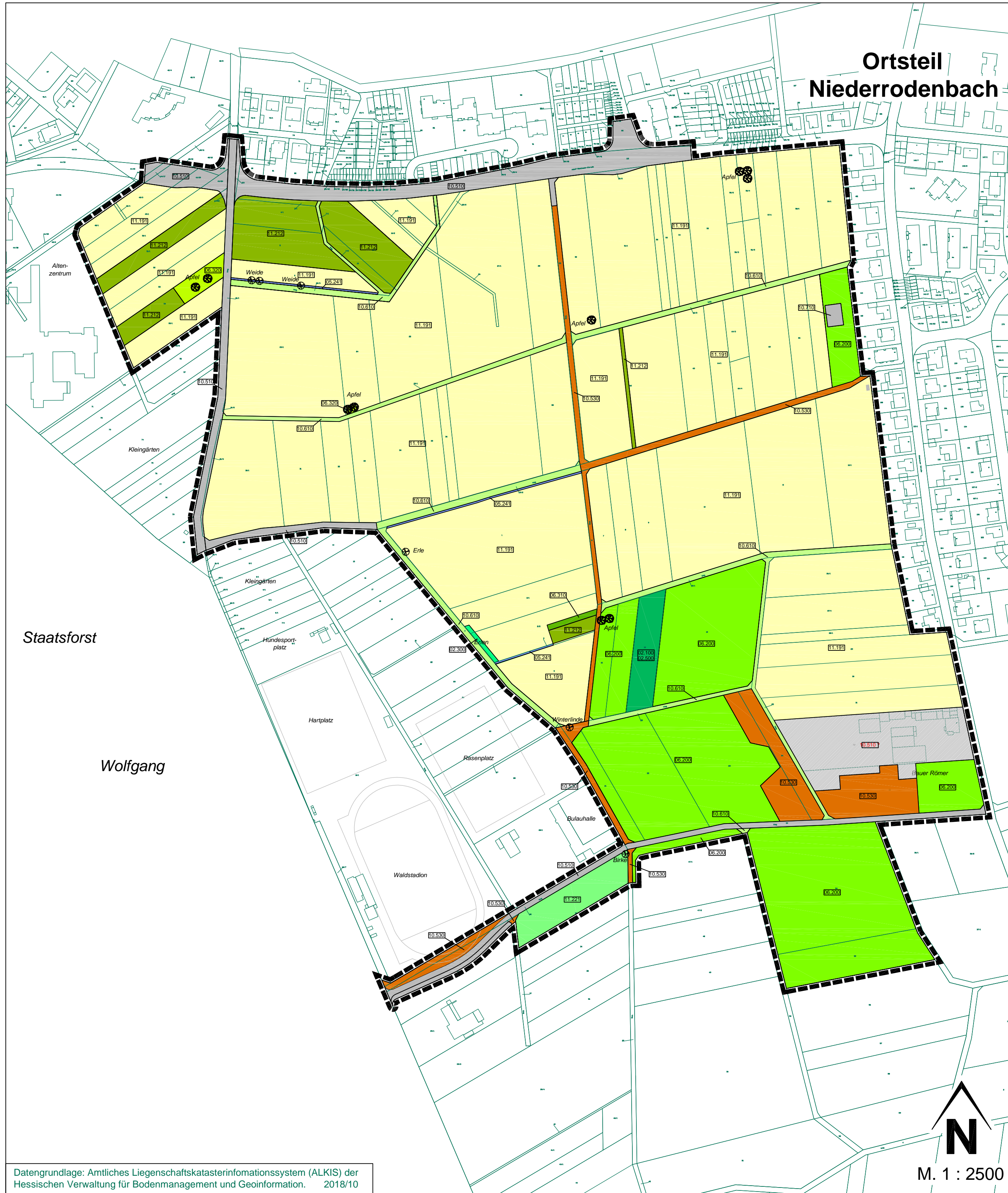

Datengrundlage: Amtliches Liegenschaftskatasterinformationssystem (ALKIS) der Hessischen Verwaltung für Bodenmanagement und Geoinformation. 2018/10

Legende

Geltungsbereich des Bebauungsplans

Biotoptypen im Geltungsbereich des Bebauungsplans Stand: Sept. 2019

- | | | | |
|---------------|--|--------|--|
| 02.100/02.500 | Gebüsch / Hecke sowohl aus einheimischen als auch fremdländischen Gehölzen (in aufgelassenem Garten) | 06.920 | Grünlandesaat, Grasäcker mit Weidelgras etc. |
| 02.300 | Nasse voll entwickelte Gebüsche, Hecken, Säume heimischer Arten | 10.510 | Landwirtschaftlicher Hof (Reiterhof) mit Teilversiegelung und Versickerung |
| 04.110 | Einzelbaum, einheimisch, standortgerecht, Obstbaum | 10.510 | Sehr stark oder völlig versiegelte Flächen (Ortbeton, Asphalt) |
| 05.241 | An Böschungen verkrautete Gräben | 10.530 | Schotter-, Kies- u. Sandwege, -plätze |
| 06.200 | Weiden (intensiv) | 10.610 | Bewachsene Feldwege |
| 06.310 | Extensiv genutzte Frischwiesen | 10.710 | Überbaute Flächen, Dachfläche nicht begrünt |
| 06.320 | Intensiv genutzte Frischwiesen | 11.191 | Acker, intensiv genutzt |
| | | 11.212 | Gärten/Kleingartenanlage mit überwiegender Nutzgartenanteil |
| | | 11.221 | Grünfläche Hundewiese |

Landschaftsplan zum Bebauungsplan "Südlich der Adolf-Reichwein-Straße" Teilplan A der Gemeinde Rodenbach im Ortsteil Niederrodenbach

THOMASEGEL
Planungsgruppe

Architekturbüro für Städtebau und Landschaftsplanung

Carl-Friedrich-Benz-Str 10
63505 Langenselbold

planungsgruppe-egel@t-online.de · www.planungsgruppe-egel.de

Tel.: 0 61 84 / 93 43 77
Fax: 0 61 84 / 93 43 78
Mobil: 0 172 / 67 55 802

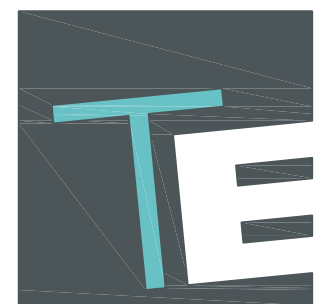

M. 1:2500

18041 - 00	Verfahrensstand Satzung	Entwickelt	Egel
		Bearbeitet	Egentenmeier
		Geprüft	Egel
		Fertiggestellt	16.04.2020

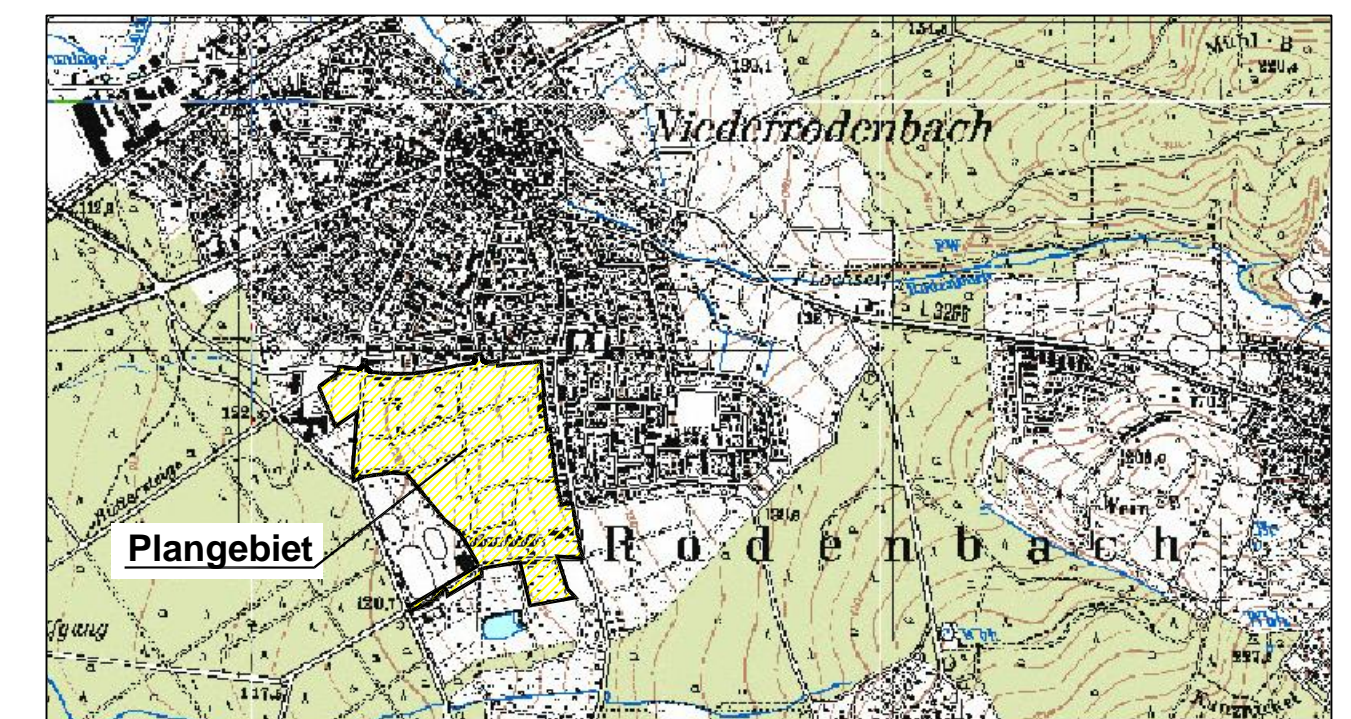

Übersichtskarte

M. 1 : 2500