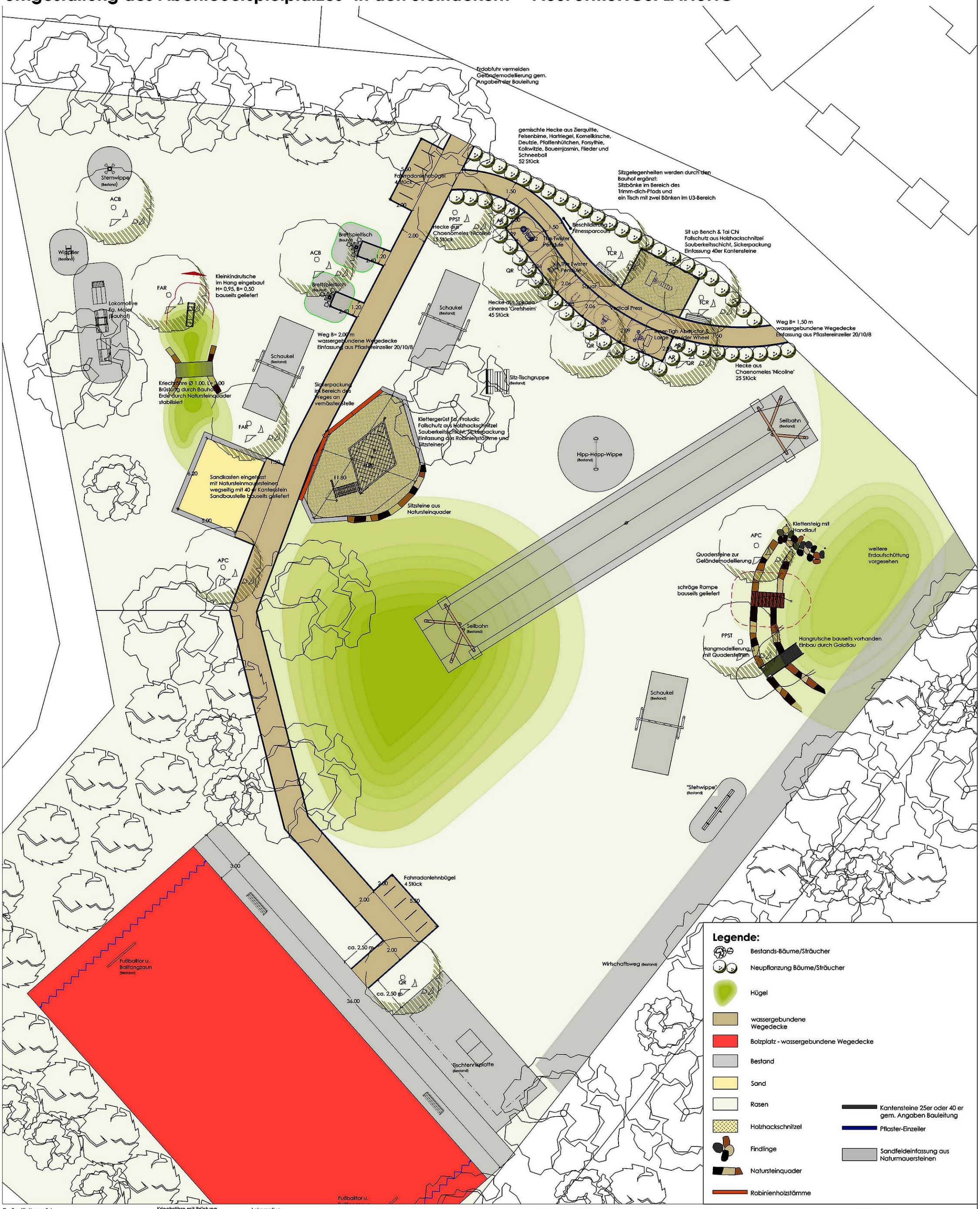Umgestaltung des Abenteuerspielplatzes "In den Steinäckern" - AUSFÜHRUNGSPLANUNG